

L'école primaire en quelques dates...

■ 1833 :

Loi Guizot : naissance d'un véritable enseignement primaire avec la mise en place d'une école primaire par commune.

■ 1850 :

Loi Falloux : renforce le contrôle de l'église catholique sur l'école. Les communes de plus de 800 habitants doivent ouvrir une école de filles.

■ 1867 :

Loi Duruy : les communes sont autorisées à percevoir un impôt pour instaurer la gratuité de leurs écoles primaires publiques. L'obligation d'ouvrir une école de filles est étendue à toutes les communes de plus de 500 habitants.

■ 1881 :

Loi Ferry : instaure la gratuité de l'école primaire publique.

■ 1882 :

Loi Ferry : l'enseignement élémentaire devient laïc et obligatoire.

■ 1886 :

Loi Goblet : fixe l'organisation générale de l'école primaire. Laïcisation du personnel des écoles publiques.

■ 1904 :

Loi Combes : interdit d'enseigner à tous les congréganistes.

■ 1936 :

L'obligation scolaire est portée de 13 et 14 ans. Nouvelles instructions sur les constructions et le mobilier scolaires, la classe type est désormais prévue pour 40 élèves et le pupitre individuel est recommandé.

■ 1959 :

Réforme Berthoin : la scolarité obligatoire est portée à 16 ans. La loi Debré instaure un système de contrats entre l'Etat et les écoles privées.

■ 1969 :

Circulaire Edgar Faure : recommande la suppression de la notation traditionnelle au profit d'une échelle simplifiée (A à E), la substitution d'exercices de contrôle aux compositions et exclut les classements par rang.

■ 1992 :

Création de trois cycles dans l'enseignement primaire : les apprentissages premiers, les apprentissages fondamentaux et les approfondissements.

■ 2007 :

La France compte 55 667 écoles primaires (maternelles et élémentaires) pour 6 644 108 écoliers.



François Guizot



Alfred de Falloux



Victor Duruy



Jules Ferry

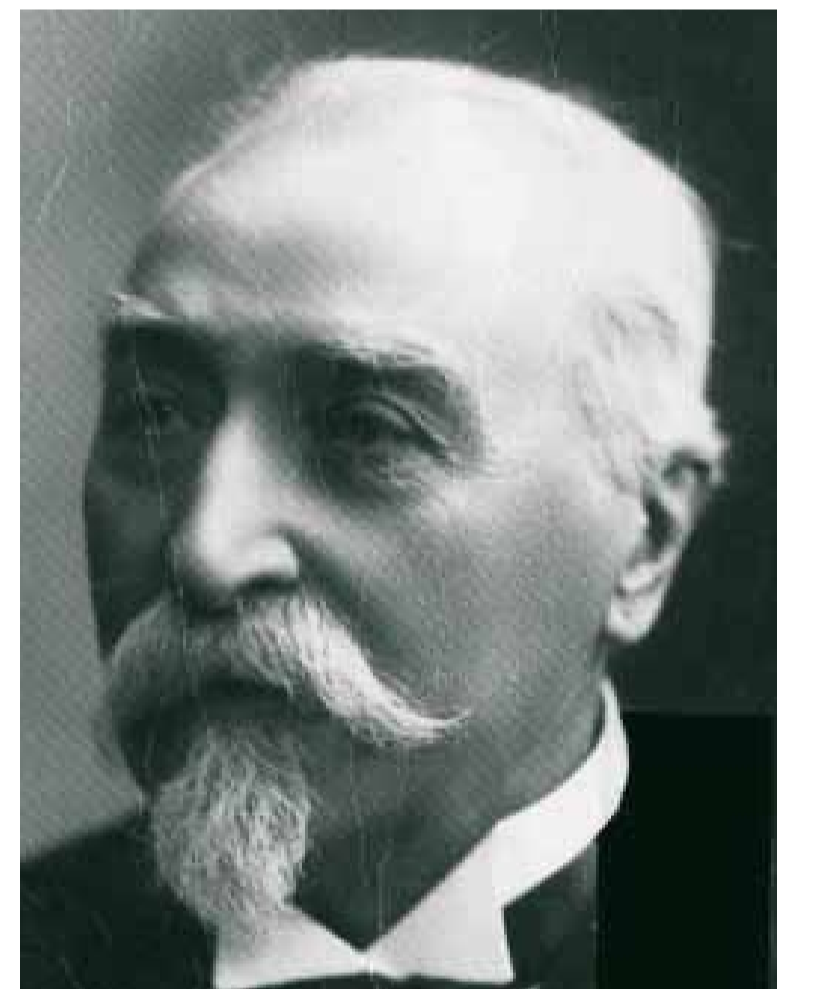

Emile Combes



Jean Zay



Edgar Faure